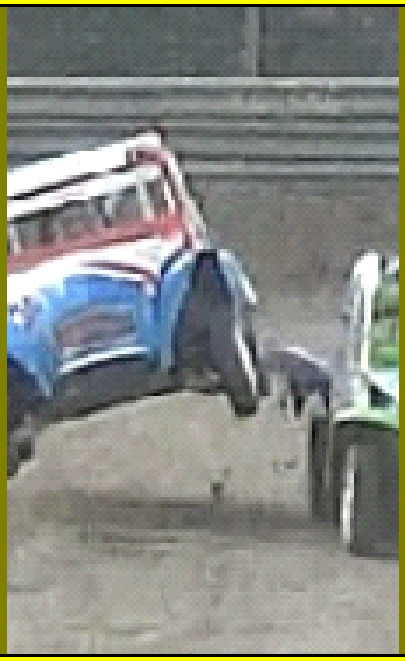

INSCRITS / RETENUS	SAMEDI	DIMANCHE
ROMET Michel		
DESFAVRIES Laurent		

Saint-Cyr en Val (45)

Retenu (karting & roulage)	
Inscrit, en attente de l'organisateur	
Non-inscrit ou Désinscrit	
Non pris	